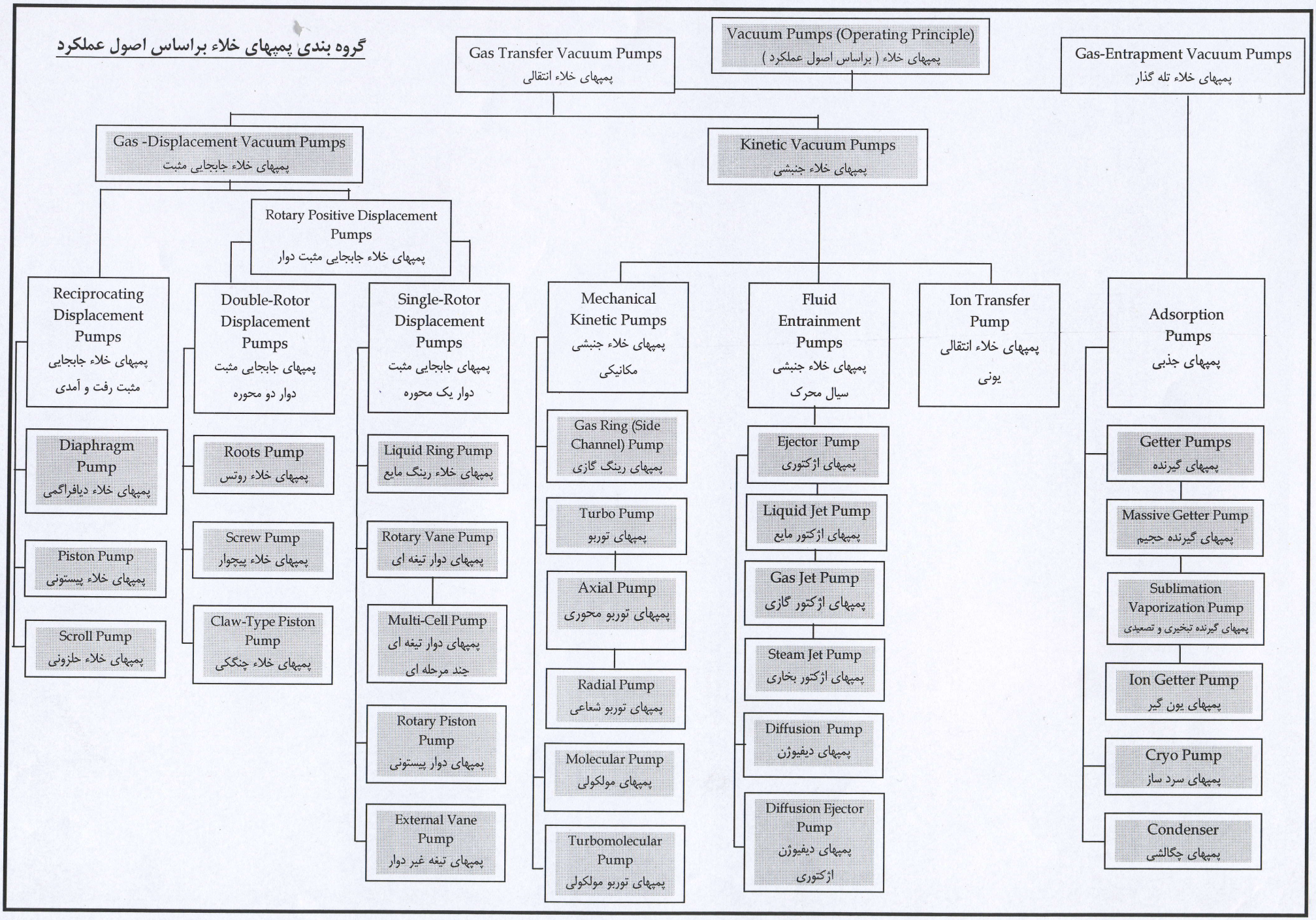گروه بندی پمپهای خلاء براساس اصول عملکرد